夕刊 臺灣日日新報 一月三十日

緬甸獨立、日本の恩義
共榮圈建設協力誓ふ
バーモ長官歷史的聲明

【ラングーン二十九日發同盟】ビルマ行政長官バーモ博士は東條首相の議會における宣言に應へ二十九日午後左の要旨の歷史的聲明を發表した

ビルマ行政府は遲くとも本年中にビルマを獨立國とする旨の日本帝國政府を代表せる東條大將の聲明を深甚なる滿足と感謝とを以て迎へた、斯くて

獨立の　日の近からんとするビルマ民衆の間には歡喜と感謝が溢れるに至つた英國の帝國主義は百年餘りに亙りビルマ民衆の生命と自由を蹂躙し總ゆる汚辱と侮蔑とを與へた、此間ビルマの歷史は素より共生命思想感情さてはビルマ人たるの權利を総に根絶的に破壞されるに至つた、かかる英國の壓迫に對しビルマ民衆は非武裝民衆が武裝せる壓迫者に對し取り得る總ゆる手段を以て抵抗した、なほこの間における英國の無慈なる經濟搾取は强行されビルマ民衆はその富める土地よりその富を取り去られるのを傍觀するの他なく貧困のどん底に甘んぜざるを得なかつた、しかしながらこの敗北の永き年月を通じビルマ民衆の精神は破れなかつたそして何時かこれより解放される日の來ることを確信してその日を常に待つてゐたのである、現下の大東亞戰爭勃發と共にビルマ民族精神はこの「ビルマの日」が遂に到來したこと並に日本がわれわれの解放者であることを告げたのだ、如何にして

ビルマ民衆が行動し如何にして日本軍と協力し以て英軍をビルマより驅逐したかは我等過去のことと成つた、しかしてわれらの民族心及びわれらの日本に對する信頼がわれわれに告げたことは

事實と　なつて現はれ、今や日本のお蔭でビルマ人に獨立が與へられんとしてゐる、ビルマ民衆が日本に對して持つ感謝は絶對である、ビルマの歷史は永久に日本をビルマの解放者として記録するであらう、今日のビルマ民衆ははじめて解放された民族となる喜びを感じてゐる、わがビルマが輝かなる首要の上でなく現實として自己の生命及び家庭と同様に自己の物となる無限の喜びを感ずるビルマ民衆は今後ますます日本と共にこの戰爭を戰ひ拔くであらう歷史は解放されんとするビルマ民衆が如何に戰つたかを證明するであらう、その歷史に浴せるわれらは强い確信を持つて

アジア　全體の決意とその運命のために戰ひ得るであらうビルマ民衆は慣習的にも宗教的敎へによつても恩義を忘れぬ民族である、われらはこの大東亞戰爭遂行のために戰ひつつある日本帝國に對し總ゆる具體的事實を以てその恩義に報い大東亞共榮圈建設のために協力することを誓ふものである

離間策、一擧に粉碎
緬甸獨立聲明 英に晴天の霹靂

【ラングーン二十九日發同盟】英國はマライ、ビルマを喪失して印度に後退して以來、東亞諸民族に對する日本の公明正大なる政策がビルマ及び印度に浸透する事を最も恐れその防衞手段としてビルマ人及び印度人に對しロンドン放送及びニューデリー放送を以て「日本はビルマに獨立供與の約束をしたが、將來絶對にかかる獨立を承認する筈はない」と強調し、その他あらゆる手を盡して日本の眞意を歪曲した宣傳に努め日本、ビルマの離間を策すると共に印度の民心が日本に傾く事を極力阻止せんと必死の策を弄してゐたが、二十八日東條聲明を以て遂に日本が本年中にビルマの獨立を承認する旨を堂々闡明した爲、英國の之等の宣傳が一擧に粉碎されてしまつた

この爲に二十八日より二十九日午後迄のロンドン及びニューデリー放送は日本のビルマに對する獨立供與聲明には極力觸れることを避け暫く沈默して居り、之をもつてしても今度のビルマに對する獨立供與宣言が英國に取つて如何に晴天の霹靂であつたかを物語つて居り、英國が此聲明に對抗する對策を鳩首協議して居る際が明確に想像される、尚今次東條聲明を契機として印度の獨立運動が新しい推進力を得てその熾烈さを加へる點は疑ふ餘地なく對英抗爭に一轉機が齎されるであらう

嚴寒の北洋を制壓する我が艦隊　寫眞は結氷を除去する我が水兵(海軍省許可濟第七一號)

齋藤長官
福岡に到着

【福岡本社特電】齋藤總務長官は二十九日午後五時福岡飛行場に到着したが左の如く語つた

明年度豫算府豫算は約五億圓で本年度より相當増額してゐる、之は臺灣が南方基地としての重要性を認められた爲であらう

米英啀み合ひの醜態
カサブランカ會談全く失敗

【ストックホルム二十九日發同盟】カサブランカ會談については反樞軸側は鳴物入りで宣傳に努めてゐるが、會議に關する米英國の反響には多くの點に於て完全な喰違ひを示して居り、特に米國側が會談の成果を極めて誇大に説明してゐるのに對して英國側はこれとは全く對照的に悲觀的觀測を强く下し、ド・ゴール、ジロー間の對立が依然解消されてゐないのは勿論、今次會談を契機として米英國間の

荒鷲ソロモンを空襲
米航空部隊と空中戰

【ブエノスアイレス二十九日發同盟】ワシントン來電＝米國海軍省は二十九日次の通り發表した

日本航空部隊は二十八日拂曉ソロモン群島方面に來襲米國航空部隊と空中戰を交へた

メラウケを爆擊

【リスボン二十九日發同盟】メルボルン來電によれば日本航空部隊は二十八日ニューギニアのメラウケを爆擊したと云はれる

戰爭完遂に總力
國府の行政機構改革(上)

大東亞戰爭勃發以來、國府は對日協力共榮の大義のもとに總ての國内態勢を戰時化すべく、一意努力し、參戰決意を強化し續けて來たのであつたが昨秋の汪主席訪日以來は同共榮の對日協力が同生共死にまで躍進するに至つて、更に切實な要望となつてゐた、而してその行政機構の戰時化も國府自身の内部問題としての最大の課題であつた

改編統合等を斷行

一部に伸縮性

重要法案相繼ぎ上程
衆院本會議迅速の審議

【東京電話】三十日の衆議院本會議は決戰議會の本領を發揮して一段の迅速審議を期し、午前十時より一般に各派交渉會を開いて議事を懇談、午後一時院會の衆院本會議では國民戰力の綜合發揮強化を目指とする地方制度改正、警察官吏改正等の重要法案が相繼いで上程された

專ら待避戰法
在支米空軍の情勢

【南京二十八日發同盟】最近支那に於ける米空軍の動向を綜合すると在支米空軍は昨年十二月八日開戰後に引續く本年初頭の猛烈なるわが航空作戰に依つて甚大な打擊を蒙つた爲從來通りの避退戰法をとり只管戰力の保持に努めることに汲々としてゐる

海軍特設部隊要員
大量の増員を實施
司政長官を三十八名に

【東京電話】海軍では大東亞圏内のわが占領地域における建設工作の目覺しき進展に即應すべく海軍特設部隊要員の大量增員を行ふこととなり、三十日附官報を以て特設海軍部隊臨時職員設置制中改正の件を公布即日施行した

敵陣營に不滿の聲

兵員補充惱む重慶
混亂豫想さる强硬對策

電源開發意見交換
大甲溪開發幹差委員會

獨軍攻勢を持續
ドン河下流地區戰局

【ストックホルム二十九日發同盟】ドン河下流地區に於ける獨軍

英特務機關員
西國で逮捕

【ローマ廿九日發同盟】ヴイシー放送に依れば英人特殊機關員二十二名がマドリードに於て逮捕されたと傳へられる

三浦、椋本兩氏を
總督招待午餐會

人事

化膿症　中耳炎　扁桃腺炎　淋疾　アルバジル錠　山之内製品

東寶映畫　主題歌　勘太郎月夜唄　藤原亮子　小畑實　天龍二十五里　ヒクター・レコード

製法特許　合成女性ホルモン　オイベスチン錠　武田藥品
オイベスチン錠は特許の方法により製せる本邦唯一の新エステル型女性ホルモン劑にして嘔吐、不安等の副作用なく、作用持續的なれば効果優秀なり。
女性の生理不調　更年期の諸障害　乳汁分泌不足等に
一〇〇錠　三〇〇錠

テルモライツ　しつぷは三十分　感冒　肺炎　扁桃腺炎　肋膜炎　中耳炎

結核性疾患　ビタス錠　理研

正確にA・D補給　特許のAD酸化防止被膜に依り單位を常に確保　農林省水産試驗場創製　虛弱兒　結核　弱視に　エーデー　水産化學工業製造

緒顏の銃なき部隊
滯比一年の武勳
臺北州隊晴れの歸還

勞務奉公團

滯比一年二ケ月バタアン、コレヒドール攻略戦に參加し「銃なき兵隊」としてその勇敢をうたはれた臺灣勞務奉公團臺北州隊は…

戰友に抱かる二英靈
新竹州隊も卅日歸る

もう一息で五千
宜蘭市の志願兵志願者

新竹市の志願兵志願者數

決戰下の民防空 本社主催座談會（九）
資源防衛は完全に
日頃からの準備が必要

藤村正雄氏

桑名次郎氏

出席者

國防用品獻納運動展開
厦門市政府十萬元の基金提出

廢鐵買收に

率先陣頭指揮

基隆に船員養成所
臺灣海務協會が計畫

臺灣俱樂部

「臺灣協會」と改稱
新會長に小林大將推薦

司法保護講習會
十日より全島に實施

旅客列車に大斧鉞
食堂、寢臺車も三等車に

增產に豆戰士も一役
螟虫驅除にヨイ子供出勤

華北高等工業設立

梁井知事基隆の堆肥增產視察

焦心の人妻から大金を騙取

田中大佐

奉公壯團幹部座談會

保險金詐欺濱に懲役四年求刑

山林關係者懇談會

臺灣の工業化に拍車
工業技術練習生を募集

チフス豫防注射

今夜の放送番組

後三國志 (11)
（赤壁の卷）
吉川英治 作
矢野橋村 畫

梨の木（一）

那珂良二著 非武裝艦隊 奥川書房

御會葬御禮 原野

肺患 金剛湯

慢性下痢 腸カタル エキリン錠 田邊五兵衛商店

專賣特許 ゼオラ 藥用齒磨 齒石までとれる清掃力！ 終りまで變らぬ清爽感！

新發賣 濕布に 粉末エキホス 有効時間長・快爽・便簡 エキホス新姉妹品

冬は ことさら 優秀乳白液 レートフード

臺灣日日新報
本日夕刊共六頁

アンボイナ島に武勳

寡兵ラハ飛行場占領

畏し　感状上聞に達す

海軍省公表（一月三十日十五時）昭和十七年一月三十一日アンボイナ島に……

感状

呉鎮守府第〇〇特別陸戰隊
アンボン攻略隊

昭和十七年一月三十一日……
仍て茲に感状を授與す
昭和十七年二月八日
聯合艦隊司令長官　山本五十六

肉彈突入敵を降伏

戰鬪經過

市町村制と農業團體

衆院本會議　活潑な論議展開

【東京電】三十日の衆議院本會議は午後一時二十五分開會
一、市制中改正法律案（政府提出）
一、町村制中改正法律案（同上）
一、府縣制中改正法律案（同上）
一、北海道會法中改正法律案（同上）

比島の軍政一年

成果に期待、村田顧問談

明一日の本會議に

伍堂、山崎兩氏愈よ起つ

ヒ總統政權獲得十周年

日獨の紐帶一層強固

堀情報局部長の談話

記念大會開催　在京獨人集合

地方制度を根本刷新

市町村に參與會制度

衆院豫算總會

明日も開催

國策の浸透徹底へ

湯澤内相議會で説明

科學技術審議會

第一回總會を開催す

決戰下使命を達成

東條首相の挨拶

日本に感謝

緬貢の各團體代表決議

歐洲駐在帝國陸軍武官會議

齋藤長官滿京

議會へ出席

濠洲國民軍の海外派兵提案

ス市獨軍頑強抵抗

北阿米英軍首腦入替か

けふの兩院

人事

夜尿症に　此の良薬

鈴ヶ森
松本幸四郎
市村羽左衛門
胸のすく名セリフに歌舞伎獨特の鳴物を盛り込んだ江戸前物狂言の面白さ！
豫約募集中
ビクターレコード

講談倶楽部　二月號
おもとめはお早く（六十錢）
いよく評判の傑作長篇
現代小説　青山白雲　牧野吉晴
海洋小説　颶風の海　角田喜久雄
グラビア版　地底の戰場
時代小説　女大作　村雨退二郎
時代小説　孤雁默霖記　小山寛二
千代の結婚
文久の秋
勝相撲女房の智惠
理想の新婚
元弘の亂
春待つの國
水雷戰隊を語る
金子八段　小堀五段　決戰記

新青年　二月号
讀切長篇　南緯掃蕩行　海野十三
幻の翼　立川賢
夜明けの甲板　大阪圭吉
二つの出發　木村毅
研究女生　木々高太郎
此の一つのもの　エリック・ナイト
大東亞千一夜
博文館

日の出　二月號
米英の謀略宣傳を暴く
ソロモン海戰と將來の戰局
大東亞戰爭畫制作の感激
一億總進軍の決意
比律賓從軍より還りて
必勝の戰時生活
支那國民への公開狀　武藤貞一
海軍落下傘部隊長に訊く
輸送に協力しませう
傑作小説　みぞれ宵　丹羽文雄
時鳥常山城　土師清二
港の愛情　梶野悳三
その姉　眞杉靜枝
青い信號燈　大平陽介
沙漠の白鳥　渡邊啓助
桔梗物語　舟橋聖一
生活の樹　藤澤桓夫
（價五十錢）新潮社

社説

本島教育の劃期的進展の年

芝山巖祠の年次祭に際して

一

二

三

化學處理、綠肥增產 自給肥料確保成る

臺灣農會 至難な研究に凱歌

安達

至難

空素

數千

二十

曹達工業、臺灣移駐

凡ゆる角度から檢討さる

計畫造船遂行施策

原木公價調整要望さる

計畫造船に即應

臺灣造船資材會社の對策

南方便り…

ビルマ明朗建設風景

（一）

（二）

新高港工事進捗

山下港灣課長現況を語る

海運實務者を統合

臺灣に國民體力法施行

體位增强に大成果期待

曾田督府衞生課長談

決戰

法律

一、被管理者

（一）被管理者の範圍

（二）被管理者の義務

二、保護者

三、體力檢査施行者

四、體力檢査の實施

五、體力手帳

六、檢査後の措置

以上

"食糧增產と糖業"

本社主催座談會開催

內容は近く本紙に連載

モミを食はすな

島都「五分搗米」に注意

港灣勞務者の待遇

配給等に特別考慮

商況（三十日）

株式 好材料で軒並强調

兜町前場況

私のソバカス取った話

胃の用心

胃腸・榮養・食慾

錠劑 わかもと

ネオネオギー

貧血と衰弱に

體に良血が殖え

活力が付きだし

丈夫な體になる

（貧）（ネ）

購入の注意

日本微生物研究所

オオコンリオン

强腦 强精

D.A.+臟器ホルモン綜合劑

體力精性力强化の要諦

妊產婦 小兒用には

日本水產理研

增血 强壯 コンリオン

D.A.+有機カルシウム綜合劑

パピリオ

クレーム三種、ＡＢとＣあり。

粉白粉十二色（新しい肌色四種）

ほゝ紅十二色 口紅八色

戰時家庭の……

常備藥

ハリバ軟膏

やけど きず おでき

特に惡い傷に效果的…單に傷面を殺菌するだけでなく化膿菌の繁殖を防いで短時日で表皮と肉芽を新生する榮養軟膏

アンボイナ島肉彈戰記

日本香油

第十七回決算公告 華南銀行

第十五期決算報告

第七期決算報告

アンボイナ島肉彈戰記

白刃振翳し亂戰亂擊

寡兵よく堅陣を虱潰し

[illegible]

天佑　[illegible]

部落　[illegible]

先鋒　[illegible]

捕虜　[illegible]

敵軍壓す不屈の氣魄

飛んで水に入る敵戰鬪機

空爆に明暮れる

ガダルカナル島

奇襲　[illegible]

敵前　[illegible]

巨木の生長つたジヤングル　[illegible]

敵機　[illegible]

荒鷲　[illegible]

叩落　[illegible]

空路　[illegible]

神拜行事 指導者錬成

各道府縣からの代表者參加

皇民奉公會にも人選依頼

所在　[illegible]

無念　[illegible]

御禮の辭と電報

澎湖廳通常協議會へ

硝煙　[illegible]

壯絕　[illegible]

開發の見込十分

比島炭業視察歸來談

今川臺灣石炭社長

開發　[illegible]

自由　[illegible]

樋口少將夫人

病防遏助手養成

全快祈る 小國民の眞心

東條さんへ慰問文殺到

[illegible]

御沙汰書傳達

基隆憲兵分隊に

[illegible]

不急事業は繰延べ

教育生擴に重點指向

新竹市の新年度豫算編成方針

[illegible]

十七人に一人の選良

航空局乘員養成所 試驗合格者決る

[illegible]

若人の將來に期待

日高臺灣地方試驗員談

[illegible]

臺灣の民族音樂調査

調査團來臺 あす初の懇談會

民族　[illegible]

企圖　[illegible]

飲食費に債券附加

二人で十圓以上の支拂は一割

皇民塾修了式

[illegible]

ラジオ

第一放送　[illegible]

第二放送　[illegible]

もと髮の栄養素　日本香油

基隆の映畫　基隆劇場　世界館　旭劇場　高砂劇場

今日の東寶國際館

台北合同興行會社

今日の映畫演藝　大世界　臺灣劇場　芳乃館　芳明館　城南映畫劇場　萬華劇場

外科　泌尿器科　放射線科　福島外科醫院　基隆市末廣町

妻春子儀　[illegible]　齋藤憲治　萱場三郎　藤山勝彦

父林榮德儀病氣加療中ノ處藥石效無ク去ル本月二十九日午前十一時二十分享年三十七歲ヲ以テ永眠致候間生前ノ御厚誼ヲ拜謝シ此段謹告仕候　男　林崇義　女　華盛　兒　林秀　琴　弟　昭　子　文　旺　德　子　朝　興　大　枝　親族總代　友人總代

ニユース映畫會（本日限り）

建設進む共榮圏產業　打倒米英中國の戰意昂る　昭南警察學校の卒業式　爆たり帝國海軍輝く觀兵式

文化映畫　國民の友達・小供樂園　勤勞職業指導所　本日　於公會堂

全島一手卸配給元　株式會社　田村駒商店　臺北支店

謹告　力織機百貳拾臺設置　白生地　絹ミシン糸　絹上布　夏物絹上布　糸織つむぎ　新竹州桃園街　桃園絹上布生產組合

養成工員募集　八〇名　一、採用人員　二、應募資格　三、申込期限　株式會社臺灣鐵工所

運賃改正　昭和十八年二月五日より乘合自動車運賃を左の通り改正致します　一回乘車券　回數乘車券　高雄市役所

第十五期決算公告　臺灣星製藥會社

第七期決算報告　池上商事會社

第十七期決算公告　臺灣瓦斯會社

華南銀行

日本微生物研究所

[illegible]

十萬遙かに蹴つて 志願の突擊愈よ熾烈化

臺南【臺南電話】志願兵への青年の突擊は續く……臺南州下志願者はその後益々熱烈され二十九日現在にて二十日の累計十一萬を突破十一萬一千六百九十四名に達した、その內千六郡の一萬三千五百八十六名が既決郡を除き嘉義郡一萬一千六百六十五名、北門郡一萬一千二百六十名で以上を除く州下各市郡二十日間の志願數左の通り

嘉義市三千九百四十四、臺南市一萬一千百五十七、新豐八千八百八十八、新營四千七百十一、曾文八千七百四十三、新化七千九百八十一、虎尾八千九百五十三、北港九千百五、東石一萬七百一

高雄【高雄電話】高雄市における志願兵志願者は三十日を以て締め切られるが市民は將に壯とすべき志願者を送るため來る二月三日午前九時から市會議室で口頭試問並に身體檢査を實施する、國民學校の教育者には市內各學校を割當てる豫定である

花蓮港【花蓮港電話】決戰下若人の意氣を示す花蓮港廳下の志願兵熱は受付開始以來益々熱を加へ二十七日現在の志願者數は一萬二千に達し花蓮郡二萬一千八百二十一名に達した

東港【東港電話】國家の干城たらんとする東港郡下の青年の志願兵志願熱は愈々昂りつつあるが二十七日までの志願者は合計七千九百名に達した

朴子【朴子電話】

若き步調も潑剌と 少國民經營研究會終る

【嘉義電話】決戰下少年團の指導强化に之が合理的經營研究に資すべき臺南州指定少年團經營研究會は三十日午前八時五十分より嘉義郡大林南國民學校に於て部下少年團員三千餘名動員して開催された……

若櫻の抱負聽く 近く 志願兵圍み座談會

【新竹電話】……

定時議員總會

趣興凝らす慰問 婆々會に本職も一肌ぬぐ

白衣勇士へ

煙草苗床品評會 賞品授與式擧行

自鵜狀況視察

先づ硬貨回收を 日婦高雄市支會の第一事業

“雪の新高山” 山田畫伯臺中神社に奉納

澎湖廳地方保長 後任藤井氏決定

新竹州警察部異動

若人の聖鍬を動員 州民道場愈よ二月五日着工

【高雄電話】高雄州では州民鍛成道場として本年度より向ふ二ケ年間に……

泰北園臨時協議會

浮浪者更生 授產事業を開始 方面委員會開催

赤誠の獻金 軍司令部（七日）國防獻金

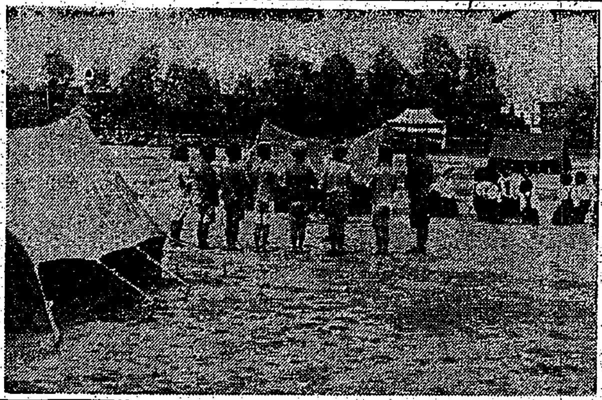

賴もし決戰農村 堆肥增產に輝く金字塔

【臺東電話】臺東郡では決戰下に於ける食糧增產確保の爲に十七年度に……

支那事變論功行賞 賞賜物件傳達式

【高雄電話】高雄州東港郡では二十八日午前十時より郡役所會議室に於て……

流石は區長さん 陣頭指揮 納稅模範部落へ

【花蓮港電話】……

國語常用へ猛進 紀元の佳節トし彰化市

【彰化電話】彰化市では大東亞戰爭第二年を迎へ……

七段對五段戰

先 七段 橋本宇太郞
六段 村島誼紀

大いなる祭 (52)

中野實 作
三芳悌吉 畫

第二の出發

特許 意匠 商標 實用新案
中松特許法律事務所
大阪出張所 大阪市今橋四國ビル

食慾增進 完全消化
カネボウ 消化胃健錠
百錠入 二百錠入 三百錠入
東京 鐘紡化學研究所

心臟
喘息の治療に
心力
○精力體力弱き人 ○動悸息切ある人 ○結核肋膜熱の人
慰問袋に是非
心力本舖

ヨクキクニズマシ
大學目藥
トラホーム・結膜炎・はやり目

女性の幸福と榮光とは健康で、結婚しては子寶に惠まれることです。
美神丸

ニキビが取れて色白くなる

海を制する者世界を制す
セーラー萬年筆 ￥2.00より

ニキビが取れて色白くなる

東京物理學校
青山學院
關東學院
遞信官吏練習所
大東文化學院
東京藥學專門學校
東京醫學專門學校
昭和醫學專門學校
大阪高等醫學專門學校
東北藥學專門學校
同仁會東亞醫科學院
昭和女子藥學專門學校
東京電氣工學校
目黑高等無線工學校
東京高等無線工科學校
中野高等無線電信學校
滿蒙學校
東京洋裁女學校
日本女子高等學院

建國塾
建國女塾
建國學園
目の洗藥 井上清七
文理高等學院
京染 勝ち抜く覺悟に輝く戰果 國策順應に揚る友禪村 京都友禪工業代行株式會社
平安女學院專攻部
平安高等女學校
出血に コアグルチン 速効迅…變防と治療に
看護婦生徒募集 岩倉病院附屬看護婦學校
痰咳喘息の良藥 鎭咳祛痰劑 天壽 桂屋製藥株式會社